

# Comité de pilotage n°18 Site Natura 2000 “Vallée du Gardon de Mialet”



Saint-Etienne-Vallée-Française  
10-12-2024

Communauté de communes des Cévennes au Mont-Lozère



Projet cofinancé par le Fonds Européen Agricole pour le Développement Rural  
L'Europe investit dans les zones rurales

# Personnes ou organismes excusés

- CNPF Occitanie - Gard
- CNFP Occitanie - Lozère
- Service départementale 48 de la l'OFB
- Service départementale 30 de l'OFB
- Stéphane GAY - régie des eaux de l'Agglomération d'Alès
- François ROUVEYROL - maire Barre des Cévennes
- Margot Lepetit - PETR Sud Lozère
- Laurent BELIER - PnC
- Aurélie MAILLOLS - élue régionale référente
- Pierre ROUILLON - association Païs
- Unité biodiversité DDTM du Gard
- Michèle MANOA - conseillère départementale de Lozère, canton du Collet de Dèze
- Jack VERRIEZ - maire de Mialet

# Ordre du jour :

- 1. Bilan de l'animation 2024**
- 2. Bilan 2024 du projet agro-environnemental et climatique**
- 3. Dotation aménités rurales 2024**
- 4. Projets d'animation 2025**
- 5. Temps d'échange**

# 1. Bilan de l'animation 2024

## Gestion administrative

Budget prévisionnel du 01/01/2024 au 31/12/2024 (en cours)

<b>Prestation de services</b>	
Convention opérationnelle CEN Occitanie (accompagnement projet CN2000, suivi de contrats)	7 420 €
6 diagnostics agricoles et plans de gestion MAEC	6 480 €
Lettre d'information	1 200 €
Rallye Nature	250 €
Formation OFB	400 €
<b>Frais de personnel</b>	
Chargée de mission et administratif (coût standard 27,3€/h)	45 208.80 €
Coûts indirects (forfait 15%)	6 781.32 €
Frais de déplacement (forfait 5%)	2 260.44 €
<b>TOTAL</b>	<b>69 900.59 €</b>

→ En cours de réalisation

→ Réalisée pour 300 €

100 % subventionné :  
80% FEADER + 20% Région

# 1. Bilan de l'animation 2024

## Contrat Natura 2000

Suivi des contrats

- **Plantation Pin de Salzman Martinet, Saint-Etienne-Vallée-Française :**

-Suivi sanitaire

*Taux de survie en 2024 des 35 pins plantés en 2019 : 89 %*

-Pointage des arbres plantés en 2022

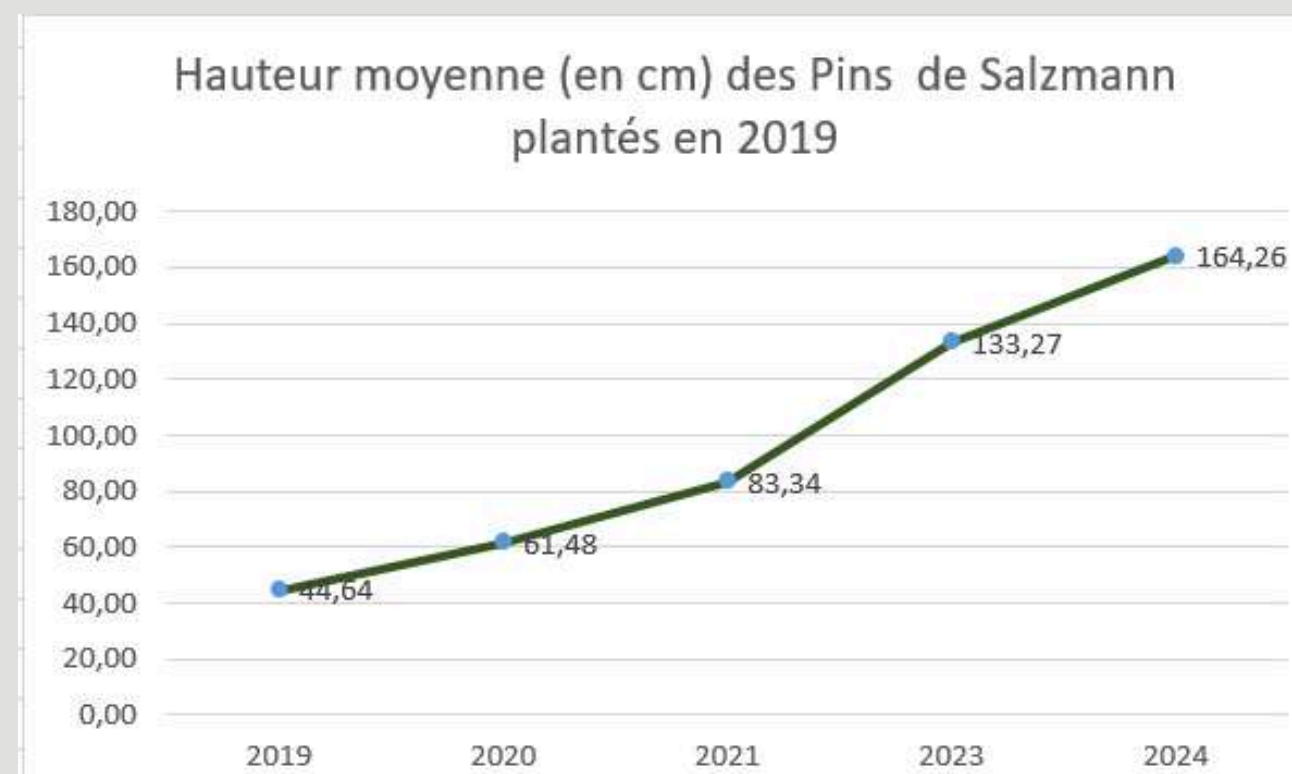

- **Suivi de la recolonisation entrée naturelle grotte de Trabuc :**

Pose enregistreur passif et visite hivernale



Présence toute l'année du **Petit rhinolophe** et en hiver / automne et ponctuellement en été du **Grand rhinolophe**

Certaines espèces restent à confirmer

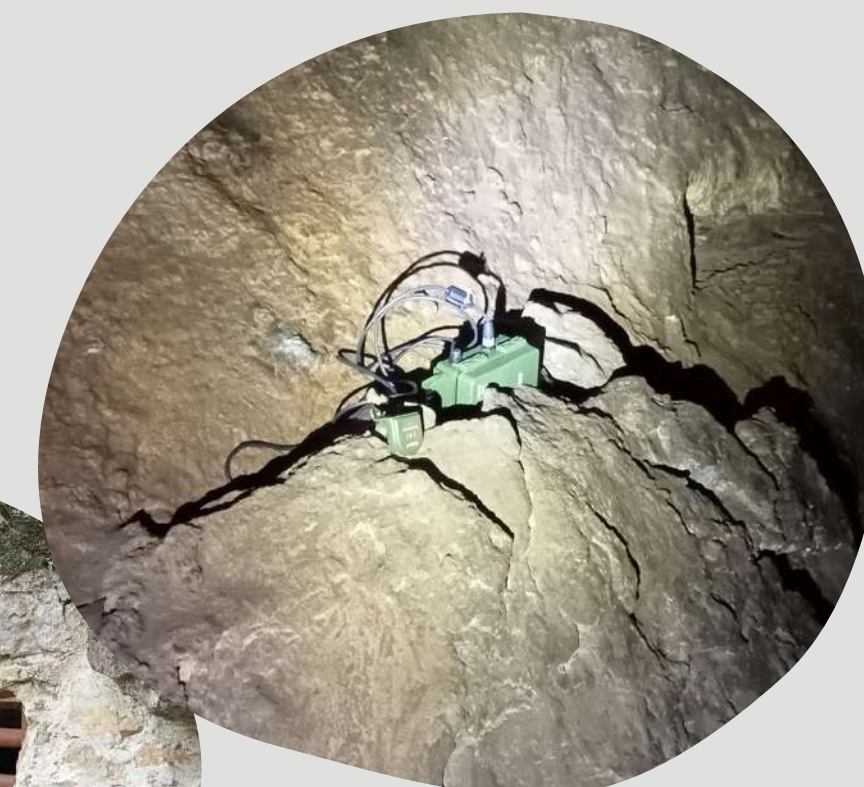

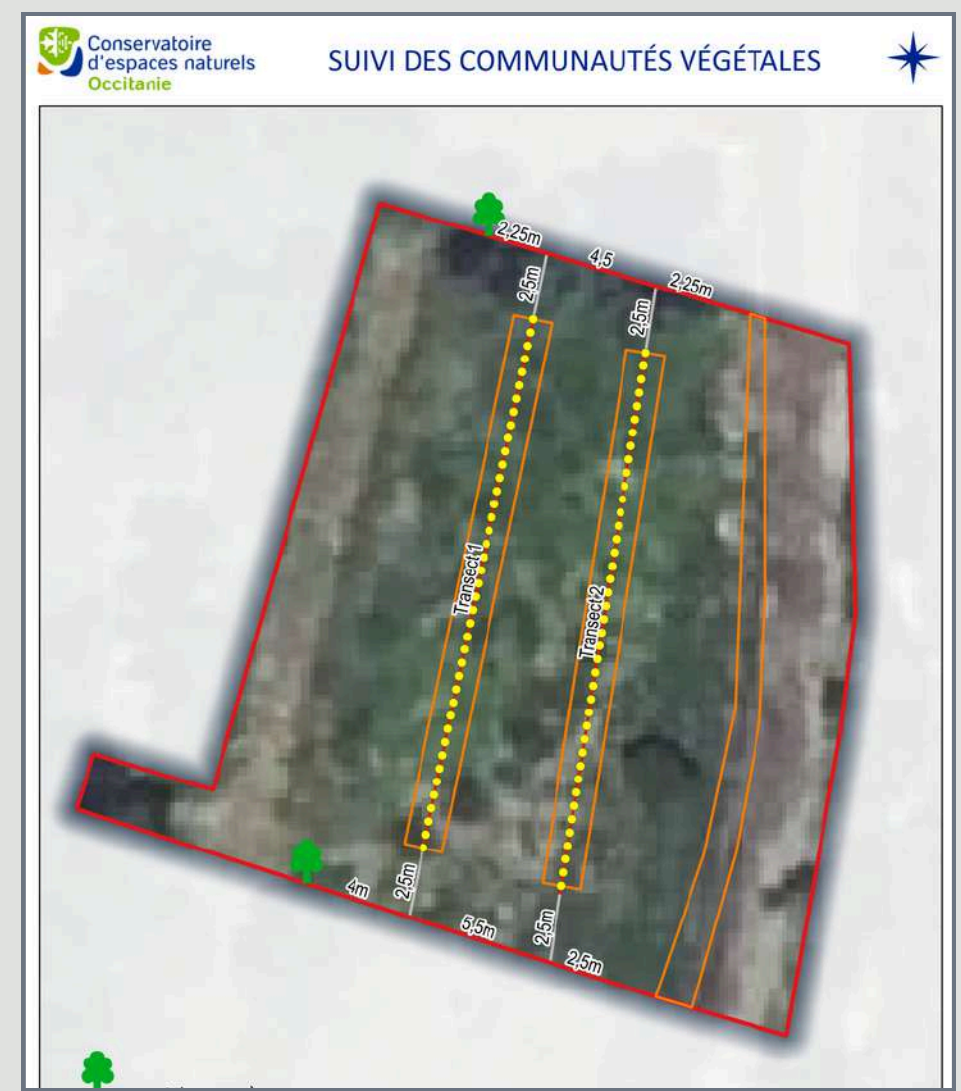

# 1. Bilan de l'animation 2024

## Contrat Natura 2000

### Suivi des contrats

- **Roquefeuille suivi de restauration du pré-humide :**



Mise en place d'un suivi scientifique :

2 groupements végétaux

Engorgement du sol relativement homogène, mais avec des variations

Hydrophile à mésohydrique

- **Aménagements artificiels en faveur des chauves-souris Saint-Martin-de-Lansuscle :**

-Travaux réalisés : création plancher, pose bâche, création d'une chiroptière

-Accompagnement dans la demande de paiement



# 1. Bilan de l'animation 2024

## Contrat Natura 2000

En préparation / réflexion

- **Restauration de milieux ouverts et d'habitats sur Saint-Martin-de-Lansuscle :**

-Accompagnement technique du CEN :

↳ Cartographies, enjeux, préconisations...

↳ Pose d'un enregistreur à chauves-souris :

Activité **très forte** de la **Barbastelle** -> très peu connue sur le site, et forte du Petit rhinolophe (notamment)

-Réunion et animation foncière réalisées, mais à finaliser

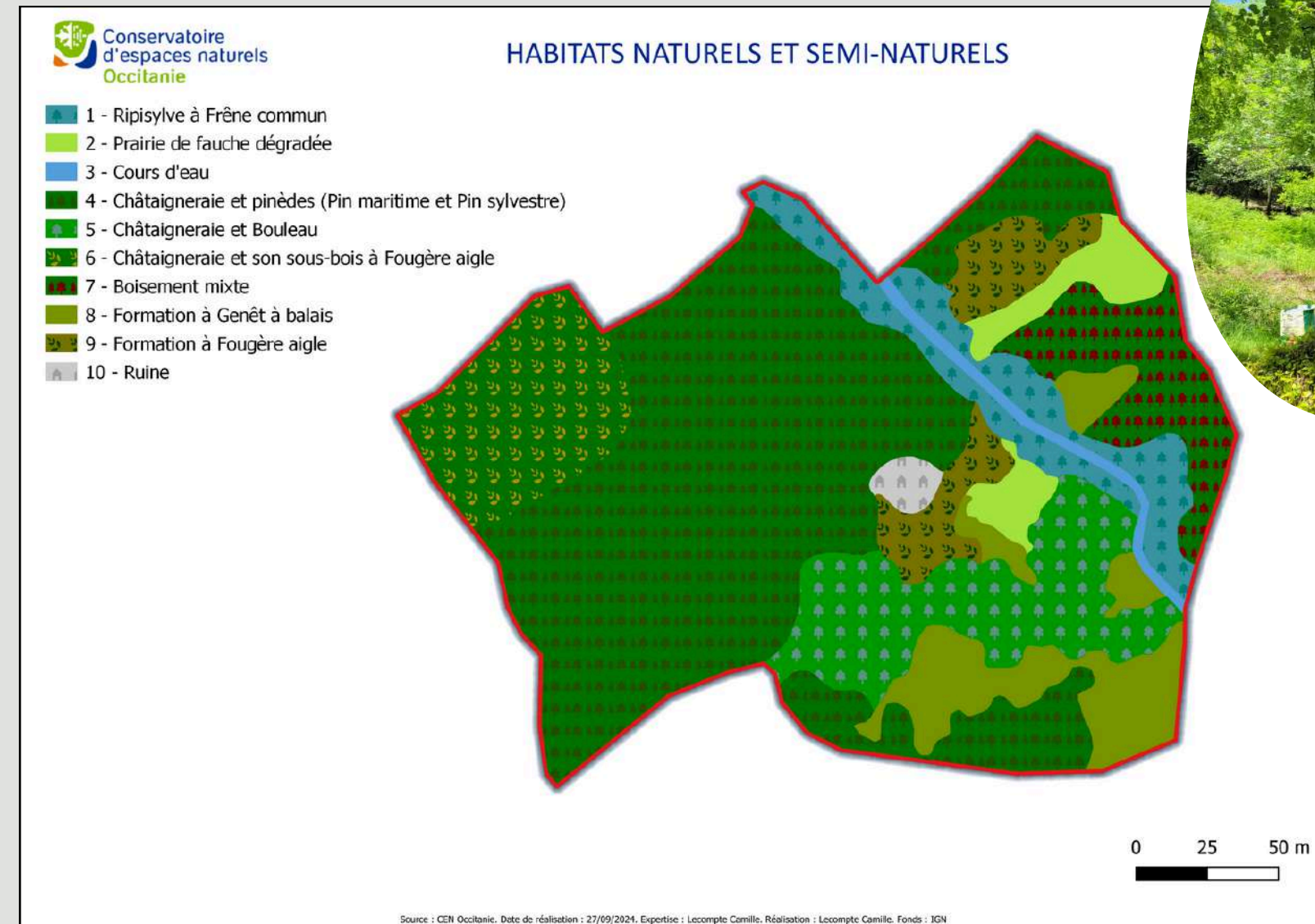

©David Aupermann

# 1. Bilan de l'animation 2024

## Veille environnementale

- Projets soumis à évaluation des incidences ou projets qui ont fait l'objet d'un appui



Réfaction / consolidation de buses, retraçage d'un virage, projet sur l'habitat châtaigneraie, installation agricole...

## Charte Natura 2000

- Signatures de charte
  - 2 "Milieux forestiers" et 1 "engagements et recommandations généraux pour les activités"





# 1. Bilan de l'animation 2024

## Information, communication, sensibilisation

- Page Facebook : publications d'actualités
- Entretien du site internet
- Lettre d'information n°12, bientôt disponible !
- Entretien des 10 panneaux d'information Natura 2000



# 1. Bilan de l'animation 2024

## Information, communication, sensibilisation

- Rencontres Naturalistes d'Occitanie : Valorisation des résultats de l'étude génétique réalisée sur le Pin de Salzmann
- Présentation de Natura 2000 à Sainte-Croix-Vallée-Francaise (événement organisé par APEC)
- Animation ABC de Mialet : Azuré du serpolet et Pin de Salzmann (annulées)
- 9ème rallye nature : pour les 5èmes des collèges de St-Etienne-VF et St-Jean-du-Gard

↪ 1 journée d'activités et intervention en classe



# 1. Bilan de l'animation 2024

## Echanges et formation

### Participation à la vie du réseau Natura 2000

- Séminaire régional des animateurs Natura 2000
- Réunion Natura 2000 Vallées cévenoles
- Webinaire
- ...



### Formation

- Formation OFB : facilitation et animation territoriale
- Formation diagnostic du sol par les plantes bio-indicatrices organisée par le PnC
- Formation utilisation enregistreur à chauves-souris

# 1. Bilan de l'animation 2024

## Amélioration des connaissances

- **Azuré du serpolet**

Visite de zones connues -> non détecté cette année  
Observé sur une ancienne zone de contrat



- **Inventaire chauves-souris**

Contact propriétaires de bâti : 4 maisons ont été visitées avec présence de **Rhinolophe**

Comptage hivernal d'une maison forestière : **60 aine de Petit rhinolophe**, site important au niveau de l'ancienne Région Languedoc-Roussillon



- **Journée recherche Diane** avec PnC

Observation de plusieurs larves de Diane dans un secteur et de Proserpine adulte

Un des propriétaires de parcelle a été sensibilisé aux menaces visant la Diane



# Ordre du jour :

1. Bilan de l'animation 2024

**2. Bilan 2024 du projet agro-environnemental et climatique**

3. Dotation aménités rurales 2024

4. Projets d'animation 2025

5. Temps d'échange

# 2. Bilan 2024 du **projet agro-environnemental et climatique**

## Animation PAEC 2023-2025

- Enveloppe 2023 : 90 231 € ; enveloppe 2024 et enveloppe 2025 indicatives : 48 896 €
- 2023 année particulière avec reprise de poste, mais le reste de l'enveloppe 2023 a pu être reporté en 2024
- Révision / relecture fiche territoire et mesures
- Echanges / réunions DRAAF

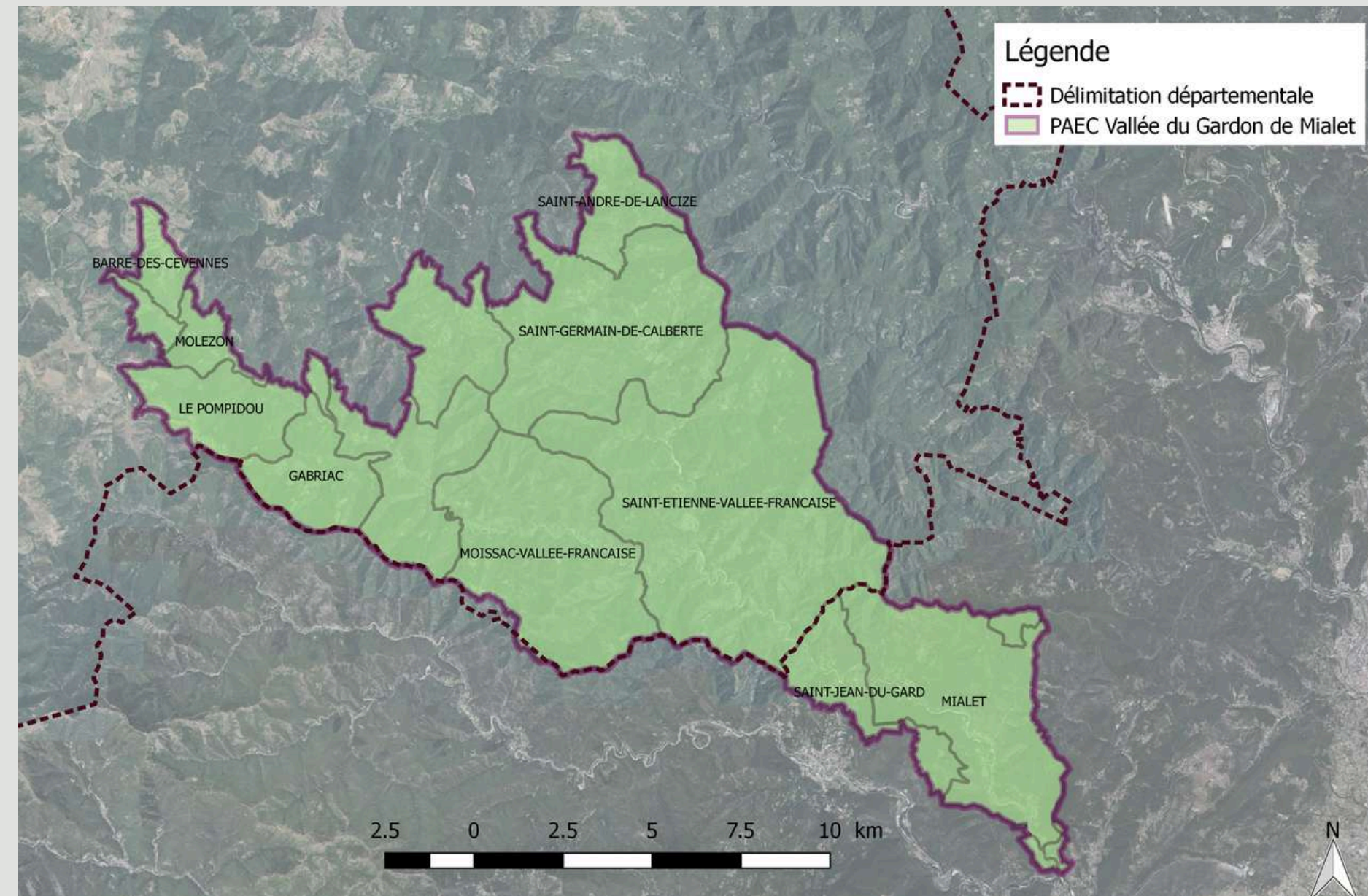



## 2. Bilan 2024 du **projet agro-environnemental et climatique**

### Contractualisation MAEC 2024

- 6 exploitants engagés sur le territoire VGMI côté Lozère
- 2 exploitations à cheval sur le territoire VGMI et CNVG
- 1 exploitant intéressé n'a pas contractualisé
- Estimation superficie engagée : 153 ha
- Estimation du montant total engagé sur 5 ans : 63 689 €

### Formation MAEC

- **Formation en commun avec PAEC CNVG** : "Connaissance des enjeux MAEC, de la gestion des prairies par les plantes bioindicatrices et échanges d'expériences sur les parcours et la réouverture de milieu "
- Partie terrain : reconnaissance de plantes indicatrices prairies permanentes, échanges sur les pratiques...
- A finaliser



# Ordre du jour :

1. Bilan de l'animation 2024

2. Bilan 2024 du projet agro-environnemental et climatique

**3. Dotation aménités rurales 2024**

4. Projets d'animation 2025

5. Temps d'échange



# Dotation de soutien aux communes pour les aménités rurales

département	Nom commune	Attribution totale 2024 (€)
30	GENERARGUES	6 774
30	MIALET	21 459
30	SAINT-ANDRE-DE-VALBORGNE	32 731
30	SAINT-JEAN-DU-GARD	38 296
30	SAINT-PAUL-LA-COSTE	12 924
30	THOIRAS	13 262
48	BARRE-DES-CEVENNES	28 817
48	BASSURELS	30 170
48	GABRIAC	6 000
48	MOISSAC-VALLEE-FRANCAISE	18 083
48	MOLEZON	12 203
48	POMPIDOU	17 516
48	SAINT-ANDRE-DE-LANCIZE	17 150
48	SAINTE-CROIX-VALLEE-FRANCAISE	14 095
48	SAINT-ETIENNE-VALLEE-FRANCAISE	34 142
48	SAINT-GERMAIN-DE-CALBERTE	28 401
48	SAINT-MARTIN-DE-LANSUSCLE	14 043
48	VEBRON	57 604
Total		403 670

Augmentation de **198 126 €** depuis 2023



- Aménités rurales = attributs qui rendent des services écosystémiques ou bénéfiques que l'humain tire du fonctionnement des écosystèmes et qui créent des valeurs économiques et environnementales
- La dotation vise à soutenir les communes rurales dont une partie significative du territoire comprend une aire protégée...

**Total de l'enveloppe 2024 :  
99 500 000 €**

- Modalités d'attribution ont changé
- Une commune éligible en 2024, et qui était éligible en 2023, ne peut recevoir une dotation inférieure au montant de 2023

# Dotation de soutien aux communes pour les aménités rurales

- Plaquette réalisée par la mission inter-réseaux Natura 2000 et territoires ([https://www.parcs-naturels-regionaux.fr/sites/federationpnr/files/document/centre\\_de\\_ressources/plaquette-amenites-rurales-2024.pdf](https://www.parcs-naturels-regionaux.fr/sites/federationpnr/files/document/centre_de_ressources/plaquette-amenites-rurales-2024.pdf))

## Quelques exemples de valorisation du patrimoine naturel :

- Commune de Crossac sur le parc naturel régional de Brière  
Diagnostic de gisement **foncier** et financement de **travaux de restauration de landes** (dotation en complément d'un fond d'un AAP de l'OFB)
- Communauté de communes de la Dombes  
Versailleux : lancement et financement d'une **Aire Terrestre Educative**  
Chalamont : aménagement d'une **zone de biodiversité et pédagogie** avec le Conseil Municipal des Jeunes  
Sandrans : mise en place d'un **cycle d'animation** pour les scolaires...
- Commune de Damprichard dans le parc naturel régional du Doubs Horloger  
Financement de la création d'un **Espace Naturel Sensible** sur une tourbière

# Ordre du jour :

1. Bilan de l'animation 2024
2. Bilan 2024 du projet agro-environnemental et climatique
3. Dotation aménités rurales 2024
- 4. Projets d'animation 2025**
5. Temps d'échange



# 3. Projets d'animation 2025

## Thématiques

- Développement des contrats Natura 2000 :

↳ **Restauration milieux ouverts/semi-ouverts à Saint-Martin-de-Lansuscle :**

poursuivre l'animation foncière + la définition technique du projet avec les partenaires

↳ Restauration de **châtaigneraie cévenole méditerranéenne...**

- **Accompagnement projets soumis à évaluation des incidences**

- **Vie du réseau, formation, échanges...**

- **Information - sensibilisation :**

↳ **Rallye nature 2025 : organisation de la 10ème édition en mai !**

↳ Propriétaires forestiers **Pin de Salzmänn** sur Mialet -> relancer une action d'information

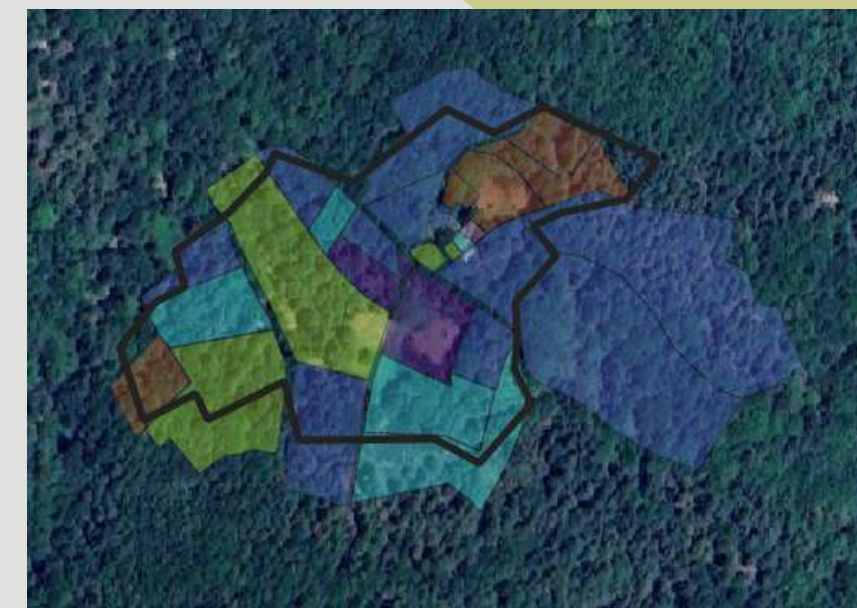

# 3. Projets d'animation 2025

## Thématiques

- **Communication, information :**

↳ Suivi de la remise en bon état des panneaux...

- **Inventaires / études :**

↳ Suivi chiroptère Aven de Calabrien : 1 passage au printemps et un passage en automne pour suivre la présence du **Minioptère de Schreibers**

↳ Pointage par GPS de précision des **Pins de Salzmänn** ayant été identifiés lors de l'analyse génétique de 2022

- **Autres travaux de gestion :**

↳ Rédaction d'une convention de gestion sur Trabuc

↳ Animation foncière (faveur **Azuré du serpolet / habitats d'intérêt communautaire...**)

↳ Reprise du document cadre pour la gestion du **Pin de Salzmänn**



# Ordre du jour :

1. Bilan de l'animation 2024
2. Bilan 2024 du projet agro-environnemental et climatique
3. Dotation aménités rurales 2024
4. Projets d'animation 2025
- 5. Temps d'échange**



Projet cofinancé par le Fonds Européen Agricole pour le Développement Rural  
L'Europe investit dans les zones rurales



Merci pour votre attention